

LEGENDA

INTERRUTTORE UNIPOLARE

PULSANTE

PRESA 10/16A

PRESA SCHUKO 10/16A

PRESA USB

PRESA TV

PRESA DATI

INTERRUTTORE GENERALE ENEL

Q.E.G. QUADRO ELETTRICO GENERALE

Q.S. QUADRO ELETTRICO DI SETTORE

APPARECCHIO DI ILLUMINAZIONE

PUNTO LUCE A PARETE

LUCE EMERGENZA A LED

PUNTO DI ALIMENTAZIONE

AVVISATORE ACUSTICO

CITOFONO

CRONOTERMOSTATO DI STANZA

LEGENDA

ANTENNA DIGITALE TERRESTRE

CAVO ANTENNA

DISCESA MONTANTI

POSIZIONAMENTO POZZETTI

SALVO DIVERSA E SPECIFICA RAPPRESENTAZIONE GRAFICA
IL POSIZIONAMENTO DEI POZZETTI DOVRÀ ESSERE REALIZZATO
NEL RISPETTO DELLE SOTTOSTANTI ALTEZZE DA TERRA. LE MISURE
SONO RIFERITE ALLA ESTREMITÀ INFERIORE DEL POZZETTO

• H terra = 110 cm

• H terra = 30 cm

• H terra = 110 cm

• H terra = 220 cm

• H terra = 30 cm

• H terra = 240 cm

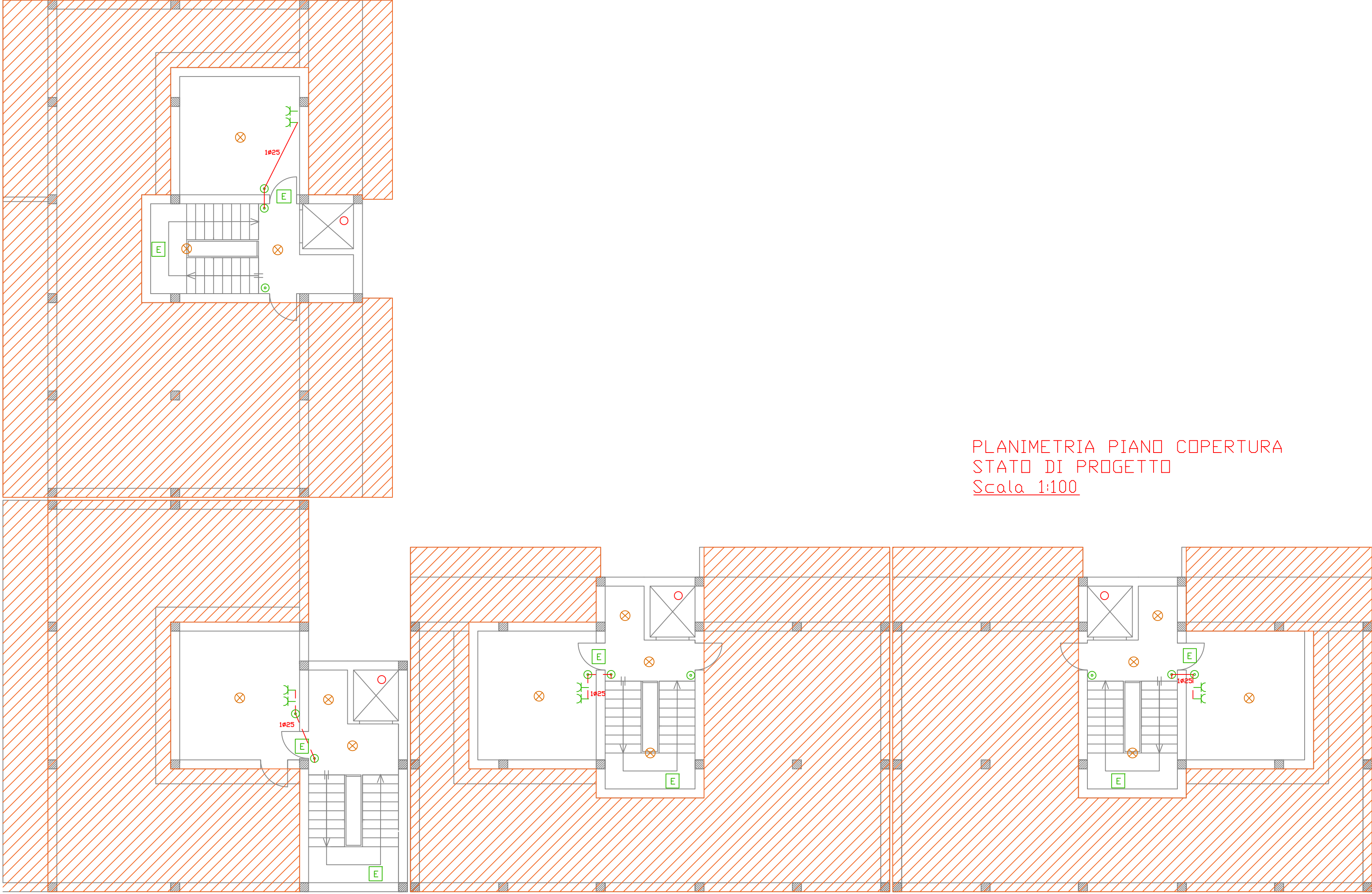

PLANIMETRIA PIANO COPERTURA
STATO DI PROGETTO
Scala 1:100

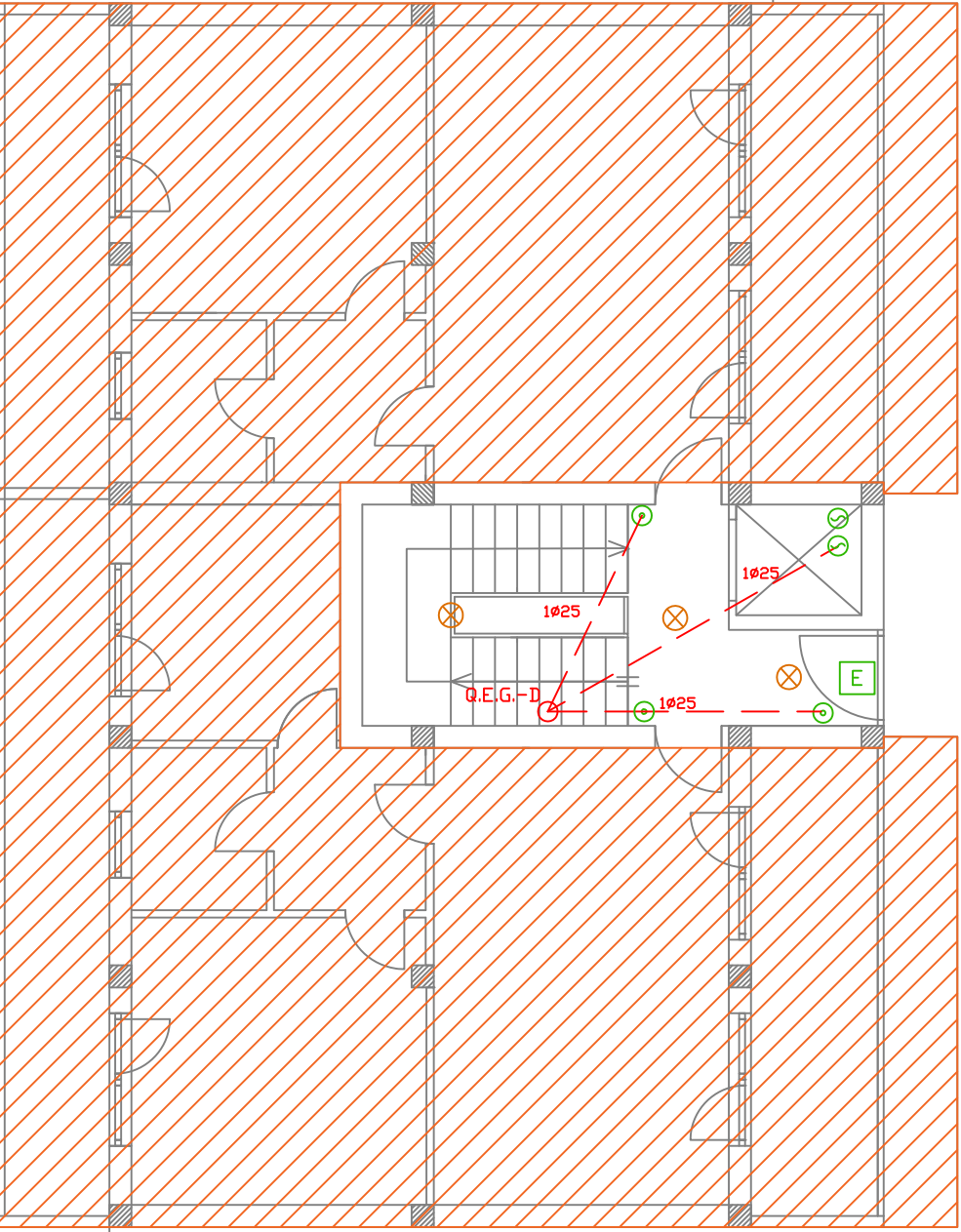

PLANIMETRIE PIANI TERRA, PRIMO E SECONDO
STATO DI PROGETTO
Scala 1:100

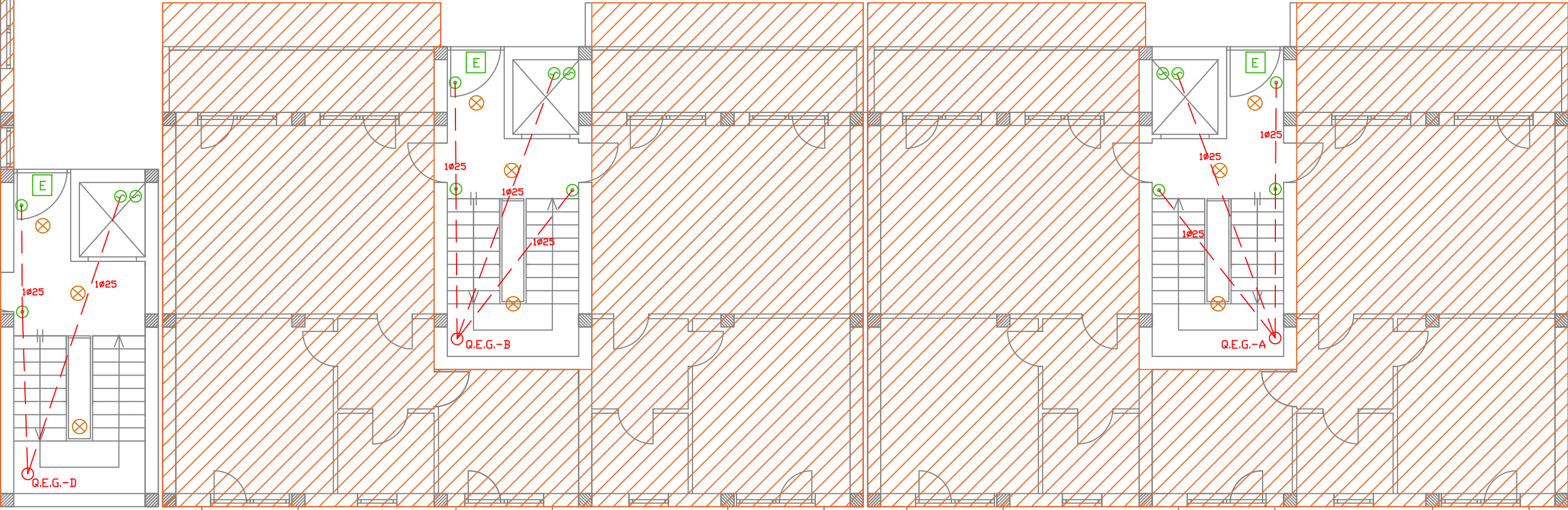

INTERVENTI DI POTENZIAMENTO DEL PATRIMONIO PUBBLICO ESISTENTE E DI RECUPERO DI ALLOGGI DI PROPRIETÀ PUBBLICA PER INCREMENTARE LA DISPONIBILITÀ DI ALLOGGI SOCIALI E SERVIZI ABITATIVI PER CATEGORIE FRAGILI PER RAGIONI ECONOMICHE E SOCIALI INTERVENTI INFRASTRUTTURALI FINALIZZATI ALLA SPERIMENTAZIONE DI MODELLI INNOVATIVI SOCIALI E ABITATIVI

LINEA 9.4.1.

C.U.P. G67317000010006 C.I.G. ZDF2852D29

RISTRUTTURAZIONE DI EDIFICIO SITO IN CATANIA C.SO INDIPENDENZA 146 PER LA REALIZZAZIONE DI N° 21 ALLOGGI SOCIALI E SPAZI SOCIO-EDUCATIVI DI PERTINENZA

PROGETTO ESECUTIVO
(ai sensi dell'art. 23, comma 8 D.Lgs. 50/2016)

PROGETTO IMPIANTI ELETTRICI
Planimetria Vani Scala e Locali Tecnici - Illuminazione parti comuni interne

DATA PROGETTO
05/08/2019

FASE
PE

OPERA
PC

AMBITO
IMP

TIPO
EGI

N° / SIGLA
01

REV
B

SCALA

B	09/03/2020		
A	05/08/2019	EMESIONE	Vigore
Rev.	DATA	DESCRIZIONE	STATO

PROGETTISTA STRUTTURALE
ING. SANTO TRIGGIANI
iscritto all'Ordine degli Ingegneri di Catania al n. 3802

PROGETTISTA IMPIANTI
ING. ROBERTO GRAVINA
iscritto all'Ordine degli Ingegneri di Catania al n. 8435

RESPONSABILE UNICO DEL PROCEDIMENTO
ARCH. IDA MARIA BARATTA
iscritta all'Ordine degli Architetti di Catania al n. 1149
Ida Maria Baratta

SUPP. AL RESPONSABILE UNICO DEL PROCEDIMENTO
ARCH. GIUSEPPE LANZA
iscritto all'Ordine degli Architetti di Catania al n. 542

PROGETTISTA
ING. VALERIA VADALA
iscritta all'Ordine degli Ingegneri di Catania al n. 2277
Valeria Vadala

COLLABORATORE ALLA PROGETTAZIONE
GEOM. ROBERTO GRAVINA

VISTE E APPROVAZIONI

ELABORATO VERIFICATO
art. 26 D.Lgs. 50/2016
UCCIARDELLO PROGETTI S.r.l.
Ucciardello Progetti S.r.l.